ÇİZGİDİYARI
HIZIR BEY
GEÇ Mİ KALIYOR?
ÜÇÜNCÜ BÖLÜM
YAZAN ÇİZEN TALÂT GÜREL
1

SALDIRIYA UĞRADIK.. DEMİR ALIP GEMİYİ ÇEVİRİN!
BARUT GETİRİN!
ŞU İNGİLİZ GEMİSİ DE NEREDEN ÇIKTI?! PEKİ BİZİM GEMİDEKİLER NİÇİN TOP ATEŞİNE KARŞILIK VERMİYOR ??!
TEPEDEKİ İNGİLİZLER İSPANYOLLARLA MÜTTEFİK OLAN BİZİMKİLERİ MÜTHİŞ BİR YAYLIM ATEŞİNE TUTUP HAREKETSİZ BIRAKMIŞLARDIR...
BU SIRADA KÖRFEZE GİREN BİR İNGİLİZ GEMİSİ LİMANDA DEMİRLİ BULUNAN İSPANYOL GEMİSİNE BÜTÜN TOPLARIYLA ATEŞ AÇAR...
VAHŞİLERİN YAKTIĞI KULÜBELERİ SÖNDÜRMEKTE OLAN KIYIDAKİ İSPANYOLLAR DA ŞAŞIRMIŞTIR...

ŞİMDİLİK KESİN ATEŞİ.. GEMİMİZ NİHAYET GELDİ..ŞU İSPANYOL GEMİSİNİN BATIŞINI BİR AĞIZ TADIYLA SEYREDELİM!
TEPEDEKİ İNGİLİZ BİRLİĞİNİN KOMUTANI YÜZBAŞI FORBES YAYLIM ATEŞİNİ DURDURUNCA BİZİMKİLER RAHAT BİR NEFES ALIR...
ATEŞİ KESTİLER YADİGÂR.. FAKAT İNGİLİZ GEMİSİ FENA SALDIRIYOR! NE YAPACAĞIZ? VAZİYET HİÇ İYİ DEĞİL!
YAPACAK ŞEY ÖNCE TELAŞLANMAMAK..SONRA YİNE TELAŞLANMAMAK!
3

BU SIRADA İNGİLİZ GEMİSİ BÜTÜN TOPLARIYLA BİR DAHA ATEŞ AÇAR...
BUMMBUMBUMM
YAŞASIN.. VURDUK ONU..VURDUK.. ZAFER BİZİM SÖR ÇARLS!
ZEVZEKLİĞİ BIRAKIN VE TOPLARI DOLDURUN.. ATEŞE DEVAM!
VE İNGİLİZ TOPLARI BİR DAHA GÜMBÜRDER...
HAY ALLAH İYİLİĞİNİZİ VERSİN! DEMİR ALIP ŞU İNGİLİZ GEMİSİNİN ÜSTÜNE ATEŞ AÇMAK İÇİN NE BEKLİYORSUNUZ?!
FAKAT ÇOK GEÇ!.. İSPANYOL GEMİSİNİ BULAN KIZGIN BİR GÜLLE BARUT FIÇILARINDAN BİRİNİN İÇİNE DÜŞER..
4

..VE BİR PATLAMAYLA BİRLİKTE GEMİDE YANGIN ÇIKAR.. BU SIRADA GELEN BİR GÜLLE DE MİZANA DİREĞİNİ GÖTÜRÜR...
ÇATIIR
GEL DON KARLOS.. GİDELİM.. BU GEMİ TEHLİKELİ OLMAYA BAŞLADI!
ALTINLARIMI ALAYIM !..
BU TARAFA YÜZÜN!
BUM BUM BUM
GEMİMİZ YANIYOR.. MAHVOLDUK YADİGÂR!
HIMM!
5

EVET.. GEMİ YANIYOR.. FAKAT VAZİYET O KADAR KÖTÜ DEĞİL KOMUTAN JİMENEZ!
ALAY MI EDİYORSUN YADİGÂR.. MAHVOLDUK!
DAHA SAVAŞI KAYBETMEDİK! ŞİMDİ GEMİYİ UNUT VE NE YAP YAP.. ŞU İNGİLİZ GEMİSİNDEKİLERİN KARAYA ÇIKMASINA MANİ OL!
BEN DE AKINCILARIMLA KAYALARDAKİ İNGİLİZLERİ TEPELEYECEĞİM!
FAKAT.. GEMİDEKİ TOPLAR ATEŞ AÇINCA KIYIDA TUTUNAMAYIZ!
O ZAMAN KIYIYA FAZLA SOKULMAYIN! BEN YARIM SAAT SONRA YARDIMINIZA GELECEĞİM!
GAZİ KARINDAŞLAR GELİN!
6

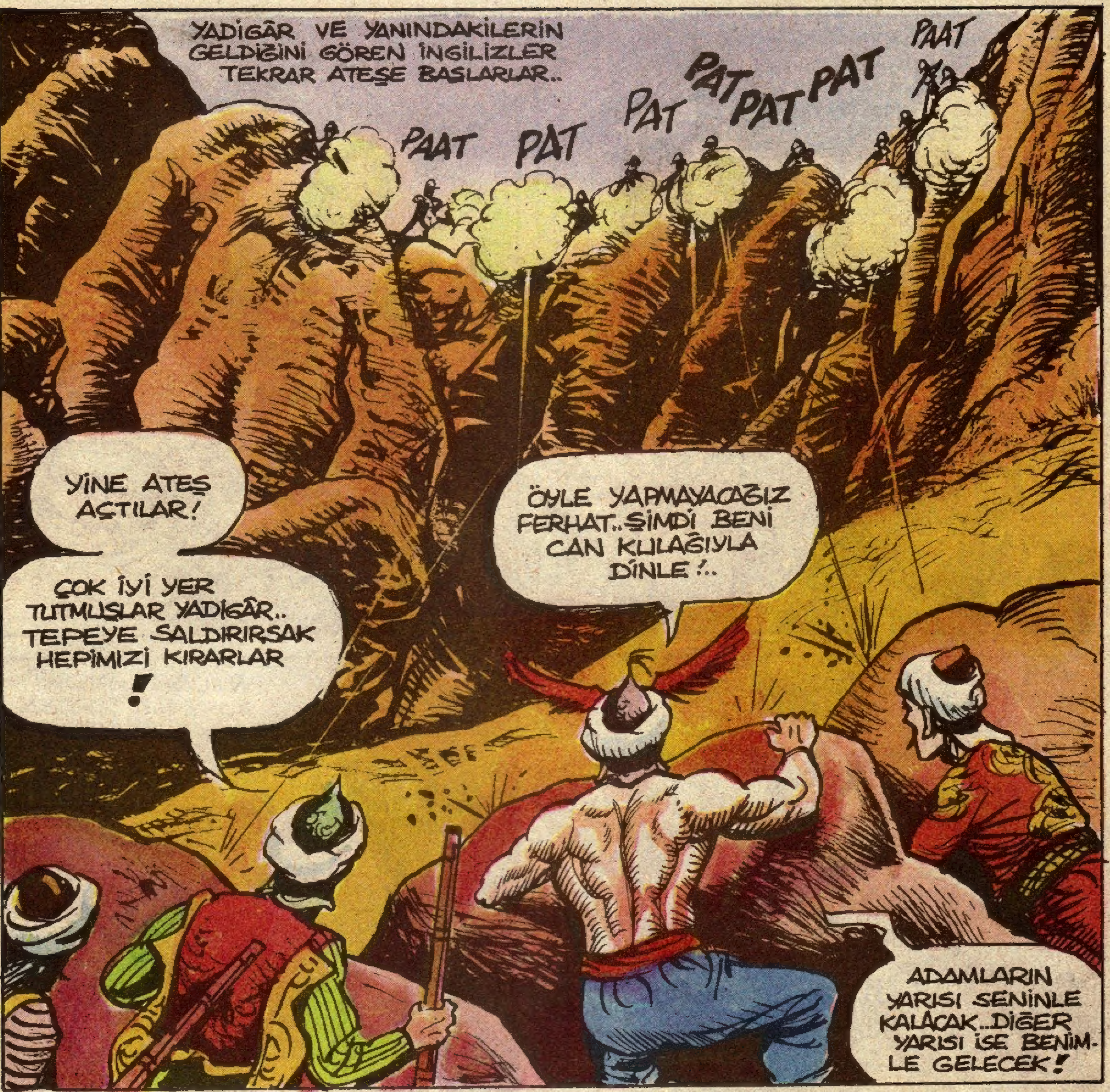

YADİGÂR VE YANINDAKİLERİN GELDİĞİNİ GÖREN İNGİLİZLER TEKRAR ATEŞE BAŞLARLAR..
PAAT PAT PAT PAT PAT PAT PAAT
YİNE ATEŞ AÇTILAR!
ÇOK İYİ YER TUTMUŞLAR YADİGÂR.. TEPEYE SALDIRIRSAK HEPİMİZİ KIRARLAR!
ÖYLE YAPMAYACAĞIZ FERHAT..ŞİMDİ BENİ CAN KULAĞIYLA DİNLE!..
ADAMLARIN YARISI SENİNLE KALACAK..DİĞER YARISI İSE BENİMLE GELECEK!

YADİGÂR FERHAT'A TALİMATINI VERİR...
EVET.. ANLADIM MERAK ETME!
İYİ ÖYLEYSE..ŞU TARAFTAKİ KAFİR TÜFEKÇİLERİ GİZLENMEYE BİLE LÜZUM GÖRMEDEN KABAK GİBİ DURUYORLAR!
7

YADİGÂR'IN DEDİĞİNİ DUYDUN KAVALALI.. EN İYİ NİŞANCIMIZSIN.. GÖREYİM SENİ!
ANLADIM FERHAT!
KAVALALI HALİL BÜYÜK BİR DİKKATLE TÜFEĞİNİ KALDIRIP RASTGELE BİR KAFİRE NİŞAN ALDI...
KAVALALI'NIN TÜFEĞİ PATLADI VE TEPEDE BİR FERYAT KOPTU...
AAAH!
WILLIBALD!
WILLIBALD YEDİĞİ KURŞUNLA TEPEDEN YUVARLANIRKEN...
...FERHAT DA TETİĞE ASILDI...
PAAT!
AAH!
...VE TEPEDE BİR FERYAT DAHA KOPTU...
!
8

İKİNCİ İNGİLİZ DE YUVARLANIRKEN AŞAĞIDAN ÜÇÜNCÜ BİR SİLAH SESİ DAHA GELDİ...
VE KAFİR TÜFEKÇİLERDEN BİRİ DAHA VURULDU...
OLAMAZ! HOPKINS DE GİTTİ!
ÇABUK YERE YATIN.. BOY GÖSTERMEYİN.. YOKSA HEPİNİZİ KARGA GİBİ AVLAYACAKLAR!
ÇOK HAKLISINIZ YÜZBAŞI FORBES... BEN DE ÖYLE YAPTIM!
VIZZZ
TAMAM.. İSTEDİ-ĞİMİZ OLDU.. KELLELERİNİ İÇERİ SOKTULAR! BENİM TAKIM!
ŞİMDİ HİÇ KONUŞMADAN VE SESSİZCE BENİ TAKİP EDİN!
9

SAKIN ATEŞE ARA VERMEYİN! EĞER KAFALARINI UZATIP BİZİMKİLERİ GÖRÜRLERSE HERŞEY MAHVOLUR!
DEMİN HİÇ ATEŞ ETMİYORLARDI.. BUNLARA BÖYLE NE OLDU DERSİN ÇAVUŞ BRİAN?
SAKIN KAFANIZI UZATMAYIN DERİM EFENDİM!
TAMAM BAŞARDIK.. ARTIK BAKSALAR DA BİZİ GÖREMEZLER!..
EVET.. BURADAN ÇIKABİLİRİZ!
YADİGÂR HİÇ SES ETMEDEN ADAMLARINA YUKARI TIRMANMALARI İÇİN İŞARET VERİR...
ÇIKIYORUZ!
10

BİZİMKİLER TIRMANMAYA BAŞLADI.. ATEŞİ KESİN ARTIK VE HEMEN BOŞALAN SİLAHLARI DOLDURUN!
VE ŞİMDİ HERKES YUKARIDAN GÖRÜNMEYECEK ŞEKİLDE BİR KAYANIN ARDINA GİZLENSİN VE HİÇ HAREKET VE SES ETMESİN!
TAMAM!
BU SIRADA YADİGÂR'IN AKINCILARI...
...HIZLA YAN TARAFTAKİ DİK YAMACI TIRMANMAKLA MEŞGULDÜLER.
OLDU BU İŞ.. AZ SONRA YUKARIDAYIZ!
11

BAŞARDIK! ŞİMDİ TİTRESİN ŞU ÜSTÜMÜZE ATEŞ AÇAN MEL'UNLAR!
TEPEYE VARDILAR.. BİR ŞEY YAPMAYACAK MIYIZ?
BİLMİYORUM.. FERHAT YATIN VE SUSUN DEDİ!
SUSUN DEDİYSE PEKİ BİZ NİYE KONUŞUYORUZ?
BEN KONUŞMUYORUM Kİ KONUŞAN SENSİN!
ATEŞİ KESTİLER KOMUTANIM.. BELKİ DE GEMİDEN KORKUP KAÇMIŞLARDIR!..
BEN BU İŞTE BİR HİLE KOKUSU SEZİYORUM ÇAVUŞ BRIAN!
HİLE OLUP OLMADIĞINI ŞİMDİ ANLARIZ EFENDİM!
ÇAVUŞ BRIAN KOPARDIĞI BİR DALIN ÜSTÜNE MİĞFERİNİ KOYUP HAVAYA KALDIRIR VE AŞAĞIDAN ATEŞ EDİLİP EDİLMEYECEĞİNİ BEKLEMEYE BAŞLAR.
BU ESKİ BİR NUMARADIR.. FAKAT HEP İŞE YARAR!
BAKALIM.. GÖRECEĞİZ ÇAVUŞ!
12

CIZGIDIYARI CIZGIDIYARI

AAH!
İLK KURŞUNU YİYEN ÇAVUŞ BRIAN OLUR.
VIZZ
NASILSIN BURTON?
BALDIRIMDAN YARALANDIM EFENDİM.. ÇAVUŞ BRIAN İLE HEYS GALİBA ÖLDÜLER!.. AŞAĞIDALARMIŞ!
AYNI ANDA..
NİŞAN ALIN KARINDAŞLAR!
BUMMM!
TOPU ATEŞLEYİN! ATEEŞ.. HEPSİNİ GEBERTİN!
14

ATEEŞ! ÜSTÜMÜZE KALLEŞCE ATEŞ AÇAN BU DÜRZÜ KILIKLI KAFİRLERİN HİÇ BİRİNE ACIMAYIN!
PAAT
PAAT!
O DA NESİ?!
YUKARIDAN ATEŞ EDİYORLAR!
AAH!
SAKLANIN.. YATIN KAÇIN.. DURMAYIN.. NE YAPARSANIZ YAPIIIIN!
VIZZZ
AAH!
¡AAH!
AÇIKTA BULUNAN KAFİRLER YAYLIM ATEŞİ KARŞISINDA YAPRAK DÖKÜMÜNE UĞRARLAR...
MEL'UN KAFİRLER SİZİ!
15

AYNI ANDA AŞAĞIDA BEKLEYEN FERHAT VE AKINCI-LARI DA HAREKETE GEÇERLER...
SIRA BİZE GELDİ KARINDAŞLAR.. KOŞUN TEPEYE!
ALLAH ALLAH
ALLAH ALLAAH!
TİMSAHLARIN EFENDİSİ CONGO VEVE İSE SİNDİĞİ YERDEN HİÇ KALK-MADAN SAVAŞI İZLİYORDU..
SARIKLILAR ÇOK AKILLI.. ÇOK DA İYİ SAVAŞIYORLAR!
"ALLAH ALLAH" DİYE BAĞIR-MAYA BAŞLADILAR MI, DÜŞMAN-LARINA ÖLÜM GÖTÜRÜYORLAR!
FAKAT SARIKLILAR DA MAHVOLMALI..ÇÜNKÜ BENİM ADAMLARIMI ÖLDÜRDÜLER..
İNTİKAM İNTİKAM!
TEPEDEKİ İNGİLİZLER MAH-VOLDU!..
ÇÜNKÜ BUNU HAK ET-MİŞLERDİ!
HİÇBİR SARIKLI BU ADALAR-DAN SAĞ ÇI-KAMAYACAK! HEPSİ TİMSAH-LARIMA YEM OLACAK!
16
-DEVAMI HAFTAYA-

Akşamsefası